

Kettenräder, Rollenketten & Zubehör Technische Dokumentation

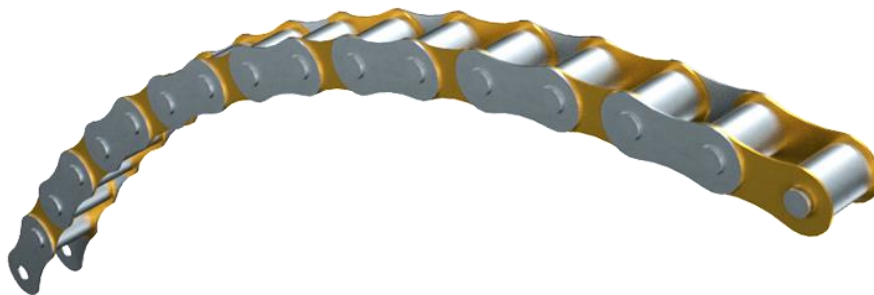

Ketten

ROLLENKETTE nach DIN 8187 (Europäische Bauart) ISO 606

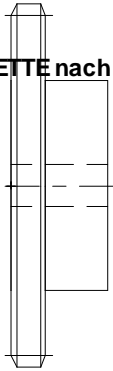

Kettenrad mit Nabe einseitig, vorgebohrt

Weitere Bearbeitung, wie Fertigbohrung, DIN-Nut und Stellschraube auf Wunsch und gegen Mehrpreis.

Taper-Kettenrad mit Nabe einseitig

Taper-Spannbuchse im Auftragsfall separat mitbestellen.

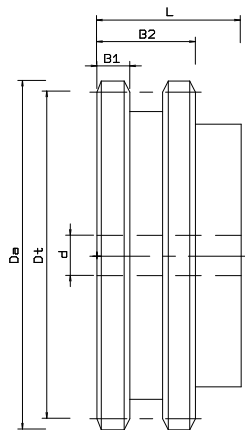
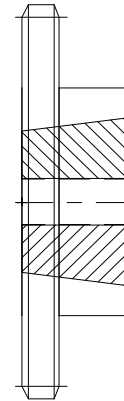

Kettenrad mit Nabe einseitig, vorgebohrt

Weitere Bearbeitung, wie Fertigbohrung, DIN-Nut und Stellschraube auf Wunsch und gegen Mehrpreis.

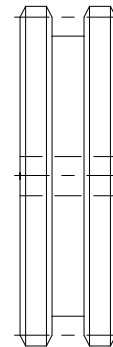

Kettenradscheibe ohne Nabe, vorgebohrt

Weitere Bearbeitung, wie Fertigbohrung, DIN-Nut und Stellschraube auf Wunsch und gegen Mehrpreis.

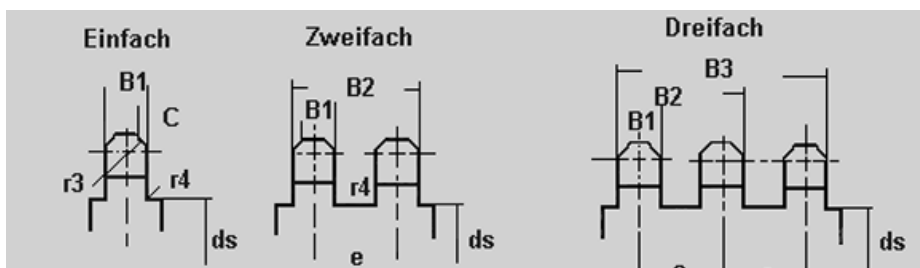

Ketten

Simplex-
Kettenradscheiben
ohne Nabe, vorgebohrt

Maß "B1" beträgt bei 06 B 1 = 5,2 mm, bei 08 B 1 = 7,1 mm

Teilung ROLLENKETTE nach DIN 8187 (Europäische Bauart) ISO 606 zahl	Dt (mm)	Da (mm)	Taper- buchse	max. Bohrung mit		Vor- bohrung (mm)	ND (mm)	Naben- länge (mm)	Circa- gewicht (kg)
				DIN-Nut (mm)	Flachnut (mm)				
06 B1									
8	24,89	28,00				6			0,01
9	27,85	31,00				7			0,01
10	30,82	34,00				7			0,02
11	33,81	37,00				8			0,02
12	36,80	40,00				8			0,03
13	39,79	43,00				8			0,04
14	42,81	46,30				8			0,04
15	45,81	49,30				8			0,06
16	48,82	52,30				10			0,06
17	51,84	55,30				10			0,07
18	54,85	58,30				10			0,08
19	57,87	61,30				10			0,09
20	60,69	64,30				10			0,10
21	63,91	68,00				10			0,10
22	66,93	71,00				10			0,11
23	69,95	73,50				10			0,12
24	72,97	77,00				10			0,14
25	76,00	80,00				10			0,16
26	79,02	83,00				10			0,17
27	82,05	86,00				10			0,19
28	85,07	89,00				10			0,20
29	88,09	92,00				10			0,22
30	91,12	94,70				10			0,24
31	94,15	98,30				12			0,25
32	97,18	101,30				12			0,26
33	100,20	104,30				12			0,27
34	103,23	107,30				12			0,29
35	106,26	110,40				12			0,30
36	109,29	113,40				12			0,32
37	112,32	116,40				12			0,35
38	115,34	119,50				12			0,38
39	118,37	122,50				12			0,40
40	121,40	125,50				12			0,42
45	136,55	140,70				16			0,52
57	172,91	176,90				16			0,85
76	230,49	234,90				20			1,52
95	288,08	292,50				20			2,20
114	345,50	349,50				20			3,50

Ketten

Simplex-
Kettenradscheiben
ohne Nabe, vorgebohrt

Maß "B1" beträgt bei 06 B 1 = 5,2 mm, bei 08 B 1 = 7,1 mm

Teilung ROLLENKETTE nach DIN 8187 (Europäische Bauart) ISO 606 zahl	Dt (mm)	Da (mm)	Taper- buchse	max. Bohrung mit		Vor- bohrung (mm)	ND (mm)	Naben- länge (mm)	Circa- gewicht (kg)
				DIN-Nut (mm)	Flachnut (mm)				
08 B1									
8	33,18	37,20				8			0,03
9	37,13	41,00				8			0,04
10	41,10	45,20				8			0,05
11	45,07	48,70				10			0,06
12	49,07	53,00				10			0,07
13	53,06	57,40				10			0,09
14	57,07	61,80				10			0,10
15	61,09	65,50				10			0,12
16	65,10	69,50				10			0,14
17	69,11	73,60				10			0,16
18	73,14	77,80				10			0,18
19	77,16	81,70				10			0,20
20	81,19	85,80				10			0,23
21	85,22	89,70				12			0,26
22	89,24	93,80				12			0,29
23	93,27	98,20				12			0,32
24	97,29	101,80				12			0,34
25	101,33	105,80				12			0,36
26	105,36	110,00				16			0,39
27	109,40	114,00				16			0,42
28	113,42	118,00				16			0,45
29	117,46	122,00				16			0,49
30	121,50	126,10				16			0,53
31	125,54	130,20				16			0,57
32	129,56	134,30				16			0,60
33	133,60	138,40				16			0,65
34	137,64	142,60				16			0,69
35	141,68	146,70				16			0,73
36	145,72	151,00				16			0,78
37	149,76	154,60				16			0,83
38	153,80	158,60				16			0,87
39	157,83	162,70				16			0,93
40	161,87	166,80				16			0,99
45	182,07	188,00				20			1,22
57	230,54	236,40				20			2,10
76	307,33	313,30				25			3,60
95	348,11	390,10				25			5,80
114	460,90	466,90				25			10,30

Ketten

Simplex-
Kettenradscheiben
ohne Nabe, vorgebohrt

Maß "B1" beträgt bei 10 B 1 = 8,9 mm, bei 12 B 1 = 10,8 mm

Teilung ROLLENKETTE nach DIN 8187 (Europäische Bauart) ISO 606 zahl	Dt (mm)	Da (mm)	Taper- buchse	max. Bohrung mit		Vor- bohrung (mm)	ND (mm)	Naben- länge (mm)	Circa- gewicht (kg)
				DIN-Nut (mm)	Flachnut (mm)				
10 B1									
8	41,48	47,00				10			0,08
9	46,42	52,60				10			0,09
10	51,37	57,50				10			0,10
11	56,34	63,00				10			0,13
12	61,34	68,00				10			0,15
13	66,32	73,00				10			0,19
14	71,34	78,00				10			0,22
15	76,36	83,00				10			0,26
16	81,37	88,00				12			0,30
17	86,39	93,00				12			0,35
18	91,42	98,30				12			0,40
19	96,45	103,30				12			0,44
20	101,49	108,40				12			0,48
21	106,52	113,40				12			0,52
22	111,55	118,00				12			0,57
23	116,58	123,40				12			0,62
24	121,62	128,30				12			0,67
25	126,66	134,00				12			0,71
26	131,70	139,00				16			0,78
27	136,75	144,00				16			0,85
28	141,78	148,70				16			0,92
29	146,83	153,80				16			0,99
30	151,87	158,80				16			1,05
31	156,92	163,90				16			1,13
32	161,95	168,90				16			1,22
33	167,00	174,50				16			1,30
34	172,05	179,00				16			1,38
35	177,10	184,10				16			1,45
36	182,15	189,10				20			1,56
37	187,20	194,20				20			1,65
38	192,24	199,20				20			1,75
39	197,29	204,20				20			1,83
40	202,34	209,30				20			2,00
45	227,58	235,00				20			2,40
57	288,18	296,00				25			4,00
76	384,16	392,10				25			6,90
95	480,14	488,50				30			11,50
114	576,13	584,10				30			17,00

Ketten

Simplex-
Kettenradscheiben
ohne Nabe, vorgebohrt

Maß "B1" beträgt bei 10 B 1 = 8,9 mm, bei 12 B 1 = 10,8 mm

Teilung ROLLENKETTE nach DIN 8187 (Europäische Bauart) ISO 606 zahl	Dt (mm)	Da (mm)	Taper- buchse	max. Bohrung mit		Vor- bohrung (mm)	ND (mm)	Naben- länge (mm)	Circa- gewicht (kg)
				DIN-Nut (mm)	Flachnut (mm)				
12 B1									
8	49,78	57,60				12			0,12
9	55,70	62,00				12			0,15
10	61,64	69,00				12			0,20
11	67,61	75,00				14			0,24
12	73,61	81,50				14			0,29
13	79,59	87,50				14			0,35
14	85,61	93,60				14			0,41
15	91,63	99,80				14			0,47
16	97,65	105,50				14			0,54
17	103,67	111,50				14			0,62
18	109,71	118,00				14			0,70
19	115,75	124,20				14			0,78
20	121,78	129,70				14			0,87
21	127,82	136,00				16			0,95
22	133,86	141,80				16			1,05
23	139,90	149,00				16			1,15
24	145,94	153,90				16			1,26
25	152,00	160,00				16			1,37
26	158,04	165,90				16			1,50
27	164,09	172,30				16			1,64
28	170,13	178,00				16			1,78
29	176,19	184,10				16			1,88
30	182,25	190,50				16			1,99
31	188,31	196,30				20			2,15
32	194,35	203,30				20			2,26
33	200,40	209,30				20			2,41
34	206,46	241,60				20			2,56
35	212,52	221,00				20			2,70
36	218,58	226,80				20			2,84
37	224,64	232,90				20			3,00
38	230,69	239,00				20			3,21
39	236,75	245,10				20			3,36
40	242,81	251,30				20			3,58
45	273,10	282,50				25			4,60
57	345,81	355,40				25			7,56
76	460,99	469,90				30			13,08
95	576,17	585,10				30			20,12
114	691,36	700,60				30			27,15

Ketten

Simplex-
Kettenradscheiben
ohne Nabe, vorgebohrt

Maß "B1" beträgt bei 16 B 1 = 15,9 mm, bei 20 B 1 = 18,2 mm

Teilung ROLLENKETTE nach DIN 8187 (Europäische Bauart) ISO 606 zahl	Dt (mm)	Da (mm)	Taper- buchse	max. Bohrung mit		Vor- bohrung (mm)	ND (mm)	Naben- länge (mm)	Circa- gewicht (kg)
				DIN-Nut (mm)	Flachnut (mm)				
16 B1									
8	66,37	77,00				12			0,51
9	74,27	85,00				12			0,59
10	82,19	93,00				12			0,67
11	90,14	99,50				16			0,75
12	98,14	109,00				16			0,83
13	106,12	117,00				16			0,91
14	114,15	125,00				16			1,06
15	122,17	133,00				16			1,23
16	130,20	141,00				20			1,40
17	138,22	149,00				20			1,60
18	146,28	157,00				20			1,80
19	154,33	165,20				20			2,00
20	162,38	173,20				20			2,25
21	170,43	181,20				20			2,50
22	178,48	189,30				20			2,75
23	186,53	197,50				20			3,02
24	194,59	205,50				20			3,30
25	202,66	213,50				20			3,59
26	210,72	221,60				20			3,90
27	218,00	229,60				20			4,17
28	226,85	237,70				20			4,46
29	234,92	245,80				20			4,81
30	243,00	254,00				20			5,20
31	251,08	262,00				25			5,60
32	259,13	270,00				25			6,00
33	267,21	278,50				25			6,45
34	275,28	287,00				25			6,80
35	283,36	296,20				25			7,10
36	291,44	304,60				25			7,50
37	299,51	312,60				25			7,90
38	307,59	320,70				25			8,30
39	315,67	328,80				25			8,91
40	323,75	336,90				25			9,45
45	364,13	377,10				25			11,82
57	461,08	474,00				30			18,90
76	614,65	627,00				30			33,40
95	768,22	781,10				30			53,00
114	921,81	934,30				30			76,20

Ketten

Simplex-
Kettenradscheiben
ohne Nabe, vorgebohrt

Maß "B1" beträgt bei 16 B 1 = 15,9 mm, bei 20 B 1 = 18,2 mm

Teilung ROLLENKETTE nach DIN 8187 (Europäische Bauart) ISO 606 zahl	Dt (mm)	Da (mm)	Taper- buchse	max. Bohrung mit		Vor- bohrung (mm)	ND (mm)	Naben- länge (mm)	Circa- gewicht (kg)
				DIN-Nut (mm)	Flachnut (mm)				
20 B 1									
8	82,96	98,10				16			0,80
9	92,84	108,00				16			0,90
10	102,74	117,90				16			1,00
11	112,68	127,80				16			1,15
12	122,68	137,80				20			1,40
13	132,65	147,80				20			1,72
14	142,68	157,80				20			2,05
15	152,72	167,90				20			2,32
16	162,75	177,90				25			2,65
17	172,79	187,90				25			2,97
18	182,85	196,00				25			3,43
19	192,91	208,10				25			3,73
20	202,96	218,10				25			4,15
21	203,04	228,20				25			4,60
22	223,01	238,30				25			5,10
23	233,17	248,30				25			5,80
24	243,23	258,40				25			6,10
25	253,33	268,50				25			6,65
26	263,40	278,60				25			7,23
27	273,49	288,60				25			7,80
28	283,56	298,70				25			8,40
29	293,65	308,80				25			9,03
30	303,75	318,90				25			9,65
31	313,65	329,00				25			10,20
32	323,91	339,10				25			10,80
33	334,01	349,20				25			11,45
34	344,10	359,30				25			12,25
35	354,20	369,40				25			13,18
36	364,30	379,50				25			13,90
37	374,39	389,50				25			14,90
38	384,49	399,60				25			15,46
39	394,59	409,70				25			16,30
40	404,69	419,80				25			17,20
45	455,17	470,30				30			21,70
57	576,36	591,50				30			34,50
76	768,32	783,50				30			49,50

Ketten

Simplex-
Kettenradscheiben
ohne Nabe, vorgebohrt

Maß "B1" beträgt bei 24 B 1 = 23,0 mm

Teilung ROLLENKETTE nach DIN 8187 (Europäische Bauart) ISO 606 zahl	Dt (mm)	Da (mm)	Taper- buchse	max. Bohrung mit		Vor- bohrung (mm)	ND (mm)	Naben- länge (mm)	Circa- gewicht (kg)
				DIN-Nut (mm)	Flachnut (mm)				
24 B 1									
8	99,65	115,00				20			0,90
9	111,40	126,40				20			1,10
10	123,29	138,00				20			1,90
11	135,21	150,00				20			2,40
12	147,22	162,00				20			2,90
13	159,18	174,20				20			3,10
14	171,22	186,20				20			3,70
15	183,26	198,20				20			4,30
16	195,30	210,30				25			4,90
17	207,34	222,30				25			5,50
18	219,42	234,30				25			6,30
19	231,49	246,50				25			7,00
20	243,57	258,60				25			7,80
21	256,66	270,60				25			8,60
22	267,73	282,70				25			9,40
23	279,80	294,80				25			10,50
24	291,88	306,80				25			11,20
25	304,00	319,00				25			12,80
26	316,08	331,00				30			13,60
27	328,19	343,20				30			14,30
28	340,27	355,20				30			15,70
29	352,36	387,30				30			16,80
30	364,50	379,50				30			18,10
31	376,62	391,60				30			19,30
32	388,69	403,70				30			20,80
33	400,81	415,80				30			21,90
34	412,93	427,80				30			22,50
35	425,04	440,00				30			24,20
36	437,16	452,00				30			26,80
37	449,27	464,20				30			28,10
38	461,39	476,20				30			29,10
39	473,50	488,50				30			32,80
40	485,62	500,60				30			44,50
45	546,20	561,20				30			56,70
57	691,63	706,00				30			70,00
76	921,98	936,90				40			86,00